LEGENDA

STRUTTURA INSEDIATIVA

RETE VIARIA (REGIONE 2017)
- strada regionale
- strada provinciale
- strada comunale
- viabilità minore

RETE FERROVIARIA (FERROVIE 2017)
- tratto in superficie
- tratto in galleria
- stazione ferroviaria

VIABILITA' STORICA
- Via Francigena
- Via del Volto Santo
- asse stradale storico
- asse stradale storico dismesso

ITINERARI ESCURSIONISTICI
- sentiero CAI (REGIONE - CAI 2015)
- itinerario mountain-bike
- percorso Garfagnana Trekking

STRUTTURA INSEDIATIVA
- centro storico
- nucleo storico
- emergenza storico-architettonica
- insediamenti recenti a destinazione residenziale e mista
- insediamenti a destinazione produttiva
- area a verde sportivo
- cimitero
- attrezzatura sportiva
- piscina
- area a verde pubblico

ATTREZZATURE TECNOLOGICHE
- centrale idroelettrica
- teleriscaldamento

CRONOLOGIA DELL'EDIFICATO
- edificato esistente al 1954
- edificato successivo al 1954

Repertorio toponomastico regionale RETORE (2016)

Abc

PERMANENZE STORICHE
- area di potenziale interesse archeologico
- Muraccio
- spedale

SERVIZI
- principali strutture di vendita non alimentari
- principali strutture di vendita alimentari
- servizi per la sicurezza
- biblioteca
- teatro
- ospedale
- municipio
- attrezzatura scolastica
- museo
- centro scientifico-culturale

ARCHITETTURA RELIGIOSA
- abbazia
- sacrario
- pieve
- chiesa
- santuario
- eremo
- convento

ARCHITETTURA MILITARE STORICA
- fortificazione estense
- fortificazione lucchese
- fortificazione diruta
- confine comunale

STRUTTURA IDRO-GEOMORFOLOGICA

SISTEMA IDROGRAFICO (REGIONE 2016)
- reticolo idrografico
- bacini d'acqua naturali e artificiali
- sorgenti
- grotte (REGIONE 2017)
- ambienti rocciosi o calanchivi
- area contigua di cava (ACC) bacini estrattivi Alpi Apuane

PIANO REG. ATTIVITA' ESTRATTIVE E DI RIUTILIZZO (P.R.A.E.R.)
- SETTORE I materiali per usi ind., costruzioni e opere civili
  - giacimenti
  - risorse
- SETTORE II - Materiali ornamentali
  - giacimenti
  - risorse

PIANO REGIONALE ATTIVITA' ESTRATTIVE (P.R.A.E.)
- SETTORE I materiali per usi ind., costruzioni e opere civili
  - giacimenti
  - risorse
- SETTORE II Materiali ornamentali
  - giacimenti
  - risorse
  - cave e bacini
- GEOSITI
  - geositi puntuali
  - geositi poligonali

STRUTTURA AGRO-FORESTALE
- aree boscate e forestali
- castagneto
- arboricoltura
- frutteto
- uliveto
- vigneto
- seminativi irrigui e non irrigui
- coltura agricola con presenza di spazi naturali importanti
- coltura temporanea associata a coltura permanente
- sistema colturale e particellare complesso
- serra stabile
- vivaio
- altri usi in territorio agricolo

STRUTTURA ECOSISTEMICA
- corridoio ecologico fluviale
- zone umide
- alberi monumentali (ART. 7 L.10/2013)
- RETI NATURA 2000 E SIR
  - siti di interesse comunitario SIC
  - zone a protezione speciale ZPS
  - siti di interesse regionale SIR

REpertorio NAturalistico TOscano (RE.NA.TO)
- SPECIE
  - Aquila chrysaetos, Circaetus gallicus, Circus pygargus, Falco biarmicus, Falco tinnunculus, Pernis apivorus
  - Mesotriton alpestris, Speleomantes italicus
- SEGNALAZIONI PER FITOCENOSI
- SEGNALAZIONI PER HABITAT
- SEGNALAZIONI PER GRUPPO
  - Anfibi
  - Insetti
  - Mammiferi
  - Molluschi
  - Pesci
  - Rettili
  - Uccelli
  - Vegetali

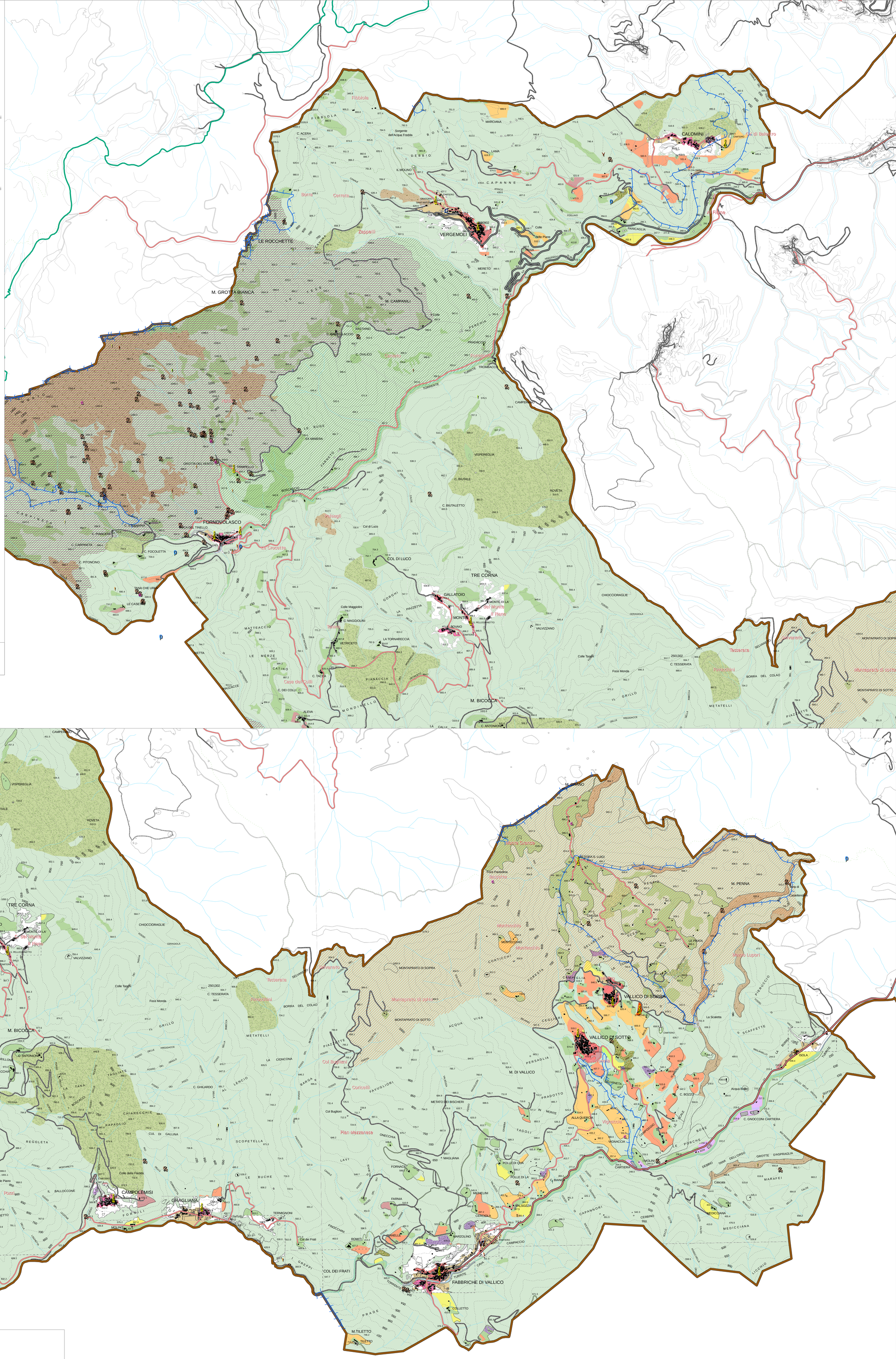

unione comuni garfagnana
provincia di lucca
comuni di camporgiano, careggine, castelnuovo di garfagnana, castiglione di garfagnana, fosciandora, gallicano, minucciano, molazzana, piazza al serchio, pieve fosciana, san romano in garfagnana, sillano giuncugnano, fabbriche di vergemoli, villa collemandina

PRESIDENTE
Nicola Poli

SEGRETARIO GENERALE
Francesco Pinagli

SERVIZIO PIANIFICAZIONE INTERCOMUNALE
Marcello Bernardini - RUP
Chiara Rossi

GARANTE DELL'INFORMAZIONE E DELLA PARTECIPAZIONE
Enzo Coltelli

piano strutturale intercomunale

STATUTO DEL TERRITORIO

Tav. P01h - PATRIMONIO TERRITORIALE

comune di Fabbriche di Vergemoli

PROGETTO URBANISTICO E VAS
Riccardo Luca Breschi - coordinatore
Giannino Biaggini
Benedetta Biaggini
Andrea Giraldi

STUDI GEOLOGICI
Gaddo Mannori
Alessandra Mucci

STUDI IDROLOGICO-IDRAULICI
Paolo Barsotti

STUDI AGRONOMICI E FORESTALI
Edoardo Viti
Andrea Fedi

ASPETTI SOCIOECONOMICI
Claudio Salvucci
Daniele Mirani

ASPETTI GIURIDICI
Guido Giovannelli

Scala 1:10.000